

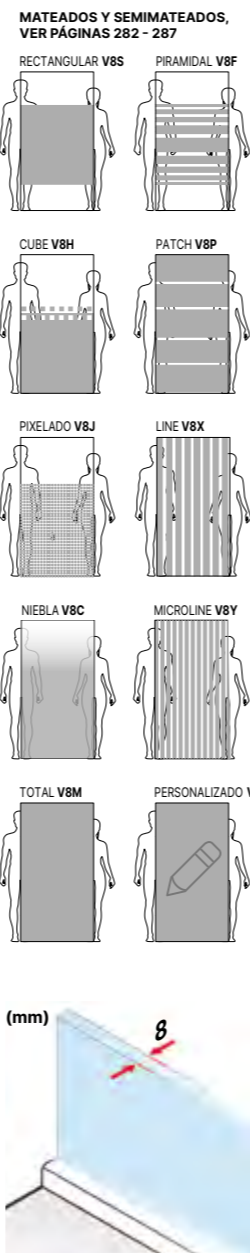

Ref. UAB

Si la mampara se fija al techo, obligatorio enviar croquis para posibles descuadres.



D5 Custom20



frontales ducha

Frontal para ducha de 2 fijos + 2 puertas correderas.

MEDIDAS: Alturas normalizadas: 2.000 y 2.100 mm. (Indicar siempre una de las dos medidas de altura y el ancho)

Ancho frontal (mm) entre	Modelo entre paredes	Frontal con lateral		Vidrio transparente	Vidrio Mateado
		Ref. lado izquierdo	Ref. lado derecho		
1.400 ↔ 1.500	NORMAL UAB FIJACIÓN TECHO UTB	NORMAL UWF FIJACIÓN TECHO UTF	NORMAL UWG FIJACIÓN TECHO UTG		
1.501 ↔ 1.800		-	-		
1.801 ↔ 2.100		-	-		
2.101 ↔ 2.300		-	-		
2.301 ↔ 2.500		-	-		

Ancho (mm) LATERAL FIJO 90°

Ancho (mm)		URI	URD		
200 ↔ 900	-				
901 ↔ 1.200					

FABRICACIÓN Y ACABADOS ESPECIALES

ALTURAS especiales desde 1.801 - 2.500 mm. Anchos de fijos y puertas a medida (enviar siempre croquis)

Ancho frontal (mm) entre	Modelo entre paredes	Frontal con lateral		Vidrio transparente	Vidrio Mateado
		Ref. lado izquierdo	Ref. lado derecho		
1.400 ↔ 1.500	NORMAL UAB FIJACIÓN TECHO UTB	NORMAL UWF FIJACIÓN TECHO UTF	NORMAL UWG FIJACIÓN TECHO UTG		
1.501 ↔ 1.800		-	-		
1.801 ↔ 2.100		-	-		
2.101 ↔ 2.300		-	-		
2.301 ↔ 2.500		-	-		

Ancho (mm) LATERAL FIJO

Ancho (mm)		URI	URD		
200 ↔ 900	-				
901 ↔ 1.200					

RECARGOS SOBRE PRECIOS (*Sobre vidrio transparente)

Recortes en los vidrios: (enviar croquis, rogamos consultar)	
Negro Mate NM	
Vidrio espejo por hoja	
Vidrio en color (consultar disponibilidad y plazos de entrega)	
*Vidrio deco	
*Mateado personalizado	



- Cristal securizado de 8 mm. en el fijo y de 8 mm. en la puerta.
- Entrada libre mínima aproximada: 40% del total del frontal.
- Apertura de puerta mediante tirador.
- Cierre magnético para modelos entre paredes.
- Pletina inferior de instalación obligatoria.
- Guía superior personalizable mediante pletina de aluminio o PanElla DUSCHOLUX.

UAB

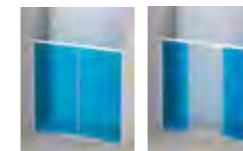

UWF + URD

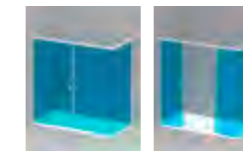

Ejemplos combinación con laterales.



Función **Push&Clean** para una limpieza fácil.



Función **Soft-Close** (cierre amortiguado) incluida, permite que la puerta abra y cierre suavemente.

PLATINUM SUPERBRILLO **PT** PLATA MATE **PM** NEGRO MATE **NM** (con recargo)

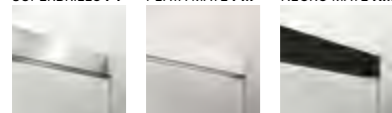

TRANSPARENTE **V8** FUME **G8** BRONCE **B8** ESPEJO **ES8** DECO **C8U** + Ref. dibujo



OPCIONAL: TOALLERO / ESTANTE ver página 277

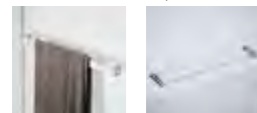

MÁS DISEÑOS VER PÁGINAS 288-293

REVESTIMIENTO PARA PERSONALIZAR LA GUÍA SUPERIOR

